MUNICIPALIDAD DISTRITAL DE CARABAYLLO
Gerencia de Desarrollo Económico y Turismo

Subgerencia de Comercialización
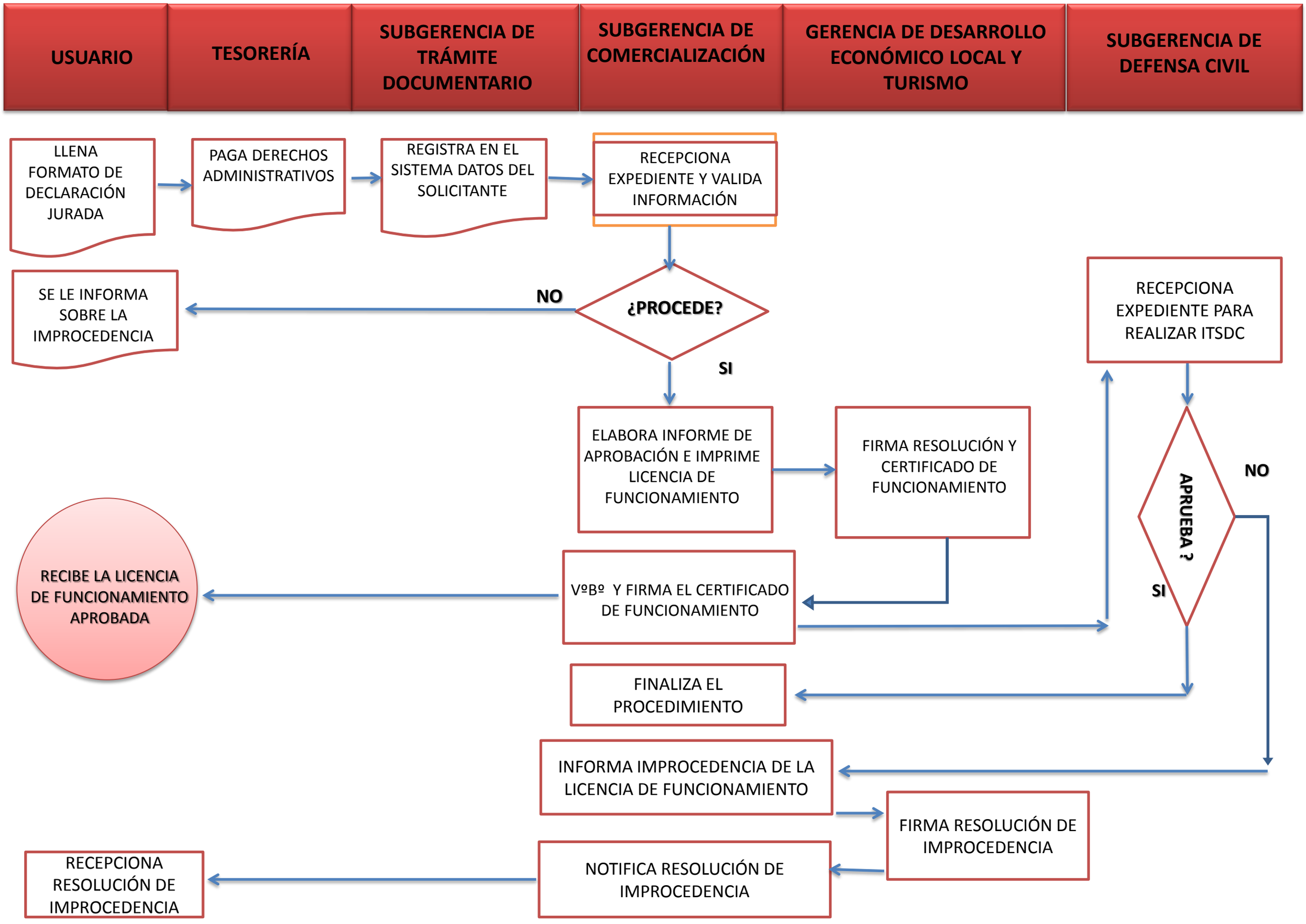
PROCEDIMIENTO PARA LA OBTENCIÓN DE LICENCIA DE FUNCIONAMIENTO - ESTABLECIMIENTOS HASTA 100 M2 (Ex Post).